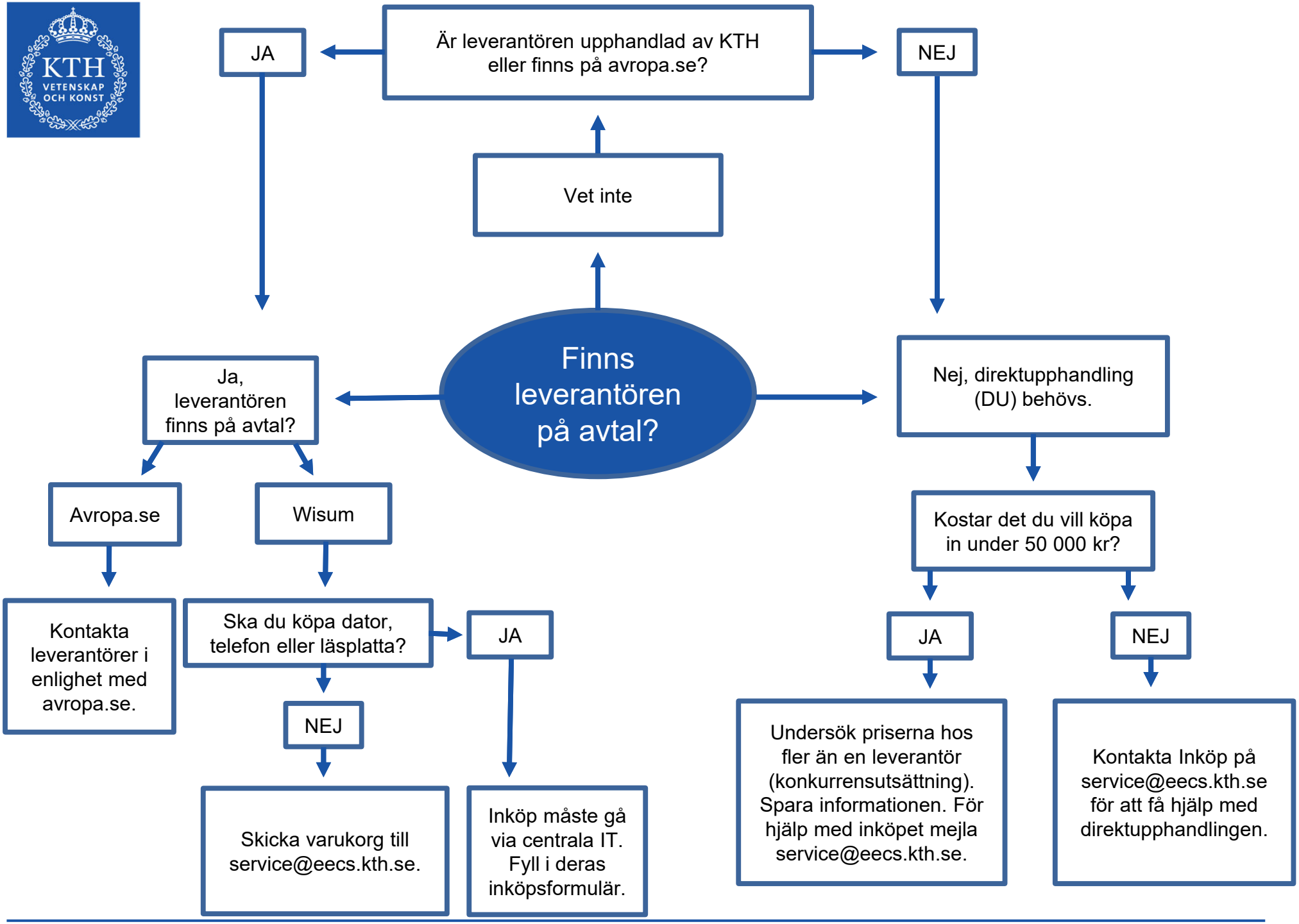
Finns leverantören på avtal?
Är leverantören upphandlad av KTH eller finns på avropa.se?
JA
NEJ
Vet inte
Ja, leverantören finns på avtal?
Avropa.se
Wisum
Kontakta leverantörer i enlighet med avropa.se.
Ska du köpa dator, telefon eller läsplatta?
JA
NEJ
Skicka varukorg till service@eecs.kth.se.
Inköp måste gå via centrala IT. Fyll i deras inköpsformulär.
Nej, direktupphandling (DU) behövs.
Kostar det du vill köpa in under 50 000 kr?
JA
NEJ
Undersök priserna hos fler än en leverantör (konkurrensutsättning). Spara informationen. För hjälp med inköpet mejla service@eecs.kth.se.
Kontakta Inköp på service@eecs.kth.se för att få hjälp med direktupphandlingen.